



Beste partner

Het einde van het schooljaar nadert. Tijd om jullie goed te informeren om de afronding van dit schooljaar en de opstart van de ondersteuning in september 2019 zo vlot mogelijk te laten verlopen.

Deze nieuwsbrief bevat informatie over:

- het invullen van de lopende ondersteuning in de maand **juni**,
- de voorbereiding van de opstart in september 2019** met het (aangepaste) 'stroomdiagram aanvraag ondersteuning 2019-2020' m.i.v. nieuwe regelgeving rond het aanmelden van leerlingen type 2, type 4, type 6 en type 7,
- de ondersteuning van leerlingen met een **(G)V type 7 STOS** en
- het **middelenpakket** voor schooljaar 2019-2020.

Bij deze nieuwsbrief vindt u **4 documenten in bijlage**:

[bijlage 1](#): stroomdiagram aanvraag ondersteuning 2019-2020,

[bijlage 2](#): folder met info rond ONW' S en OT type 2, 4, 6 en 7 regio Mechelen-Brussel,

[bijlage 3](#): het individueel aanmeldingsformulier (voor nieuwe aanvragen bij het ONWOB type basisaanbod, type 2, type 3 en type 9 vanaf september 2019),

[bijlage 4](#): werkafspraken voor leerlingen met een (G)Verslag type 7 STOS met een ondersteuningsvraag.

We willen graag dat onze nieuwsbrief de juiste mensen bereikt in jullie scholen. Mogen we daarom vragen om via [deze link](#) de mailadressen door te geven van de medewerkers in jullie school die de nieuwsbrief willen ontvangen. Vermeld hier zeker de contactgegevens van directie en zorgcoördinator/interne leerlingbegeleider.

Tot slot geven we in de banner van deze nieuwsbrief al een aantal belangrijke data mee voor schooljaar 2019-2020

A Brief Lesson in Flow Charts

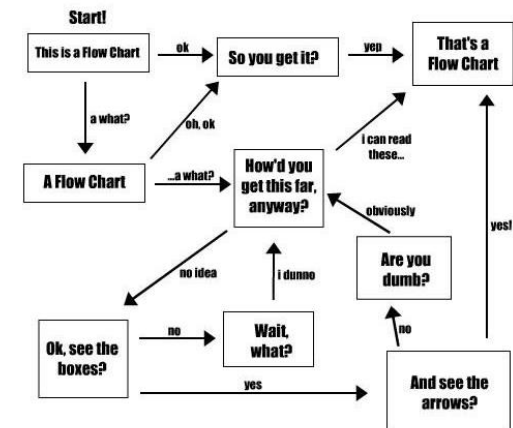

Belangrijke data

• Inspiratiedagen voor ondersteuners

(ondersteuningsvrije dagen)

21 oktober 2019

22 oktober 2019

20 februari 2020

• Facultatieve verlofdagen 2019-2020

7 oktober 2019

14 februari 2020

• Data denktanken

(locaties nog te bepalen)

Basisonderwijs DHZ

donderdag 17/10/19 9u - 12u

maandag 27/01/20 9u - 12u

donderdag 07/05/20 13u - 16u

Basisonderwijs Leuven

donderdag 17/10/19 9u - 12u

maandag 27/01/20 9u - 12u

donderdag 07/05/20 13u - 16u

Secundair onderwijs (Leuven en DHZ)

donderdag 10/10/19 9u - 12u

maandag 20/01/20 9u - 12u ¹

donderdag 30/04/20 13u - 16u



Ondersteuningen in de maand juni

In de maand juni kunnen ondersteuningen verder lopen indien nodig.

De school gewoon onderwijs kan binnen haar regierol en in overleg met de ondersteuner en ouders/leerling andere accenten leggen in de invulling van de begeleidingen (vb. begeleiden van extra-muros activiteiten in functie van de participatienoden van de leerling, voorbereiden op examens,...). Er kunnen overgangsgesprekken gepland worden (eventueel samen met de leerkracht van volgend schooljaar) in functie van een vlotte opstart en transfer. Er kan (net zoals in de loop van het schooljaar) samen met de ondersteuner gereflecteerd worden welke aspecten van de ondersteuning verder kunnen doorgetrokken worden naar de basiszorg of de verhoogde zorg (olievlekprincipe).

De school houdt de regie over de communicatie met ouders en leerlingen rond de trajectwijziging van de ondersteuningen.

Vorbereiding van schooljaar 2019-2020

In bijlage 1 vinden jullie het aangepaste document 'Stroomdiagram aanvraag ondersteuning schooljaar 2019-2020'. Het is een stappenplan ter ondersteuning bij het aanmelden van leerlingen met een (G)Verslag type basisaanbod, type 2, type 3 en type 9 die afgelopen schooljaar ondersteuning kregen vanuit het ONWOB.

Een woordje uitleg bij het stroomdiagram:

Aanvulling 1: Leerlingen met een **(G)Verslag type 4, 6 en 7** (zie **type 7 STOS*** verder in de nieuwsbrief voor type 7 STOS) en een ondersteuningsnood (rechterkant in het stroomdiagram) worden rechtstreeks aangemeld bij de betrokken school voor buitengewoon onderwijs van het overeenkomstig type. U vindt hiervoor de nodige gegevens in de folder in bijlage 2.



*Deze leerlingen worden door de gewone school rechtstreeks aangemeld bij de betrokken school voor buitengewoon onderwijs EN via het softwarepakket van uw school geeft u aan met welke school buitengewoon onderwijs (zie folder bijlage 2) u wil samenwerken voor deze leerlingen. Dit wordt dan vanuit het softwarepakket van uw school, via Discimus, doorgestuurd naar het departement Onderwijs (AGODI). Voor de bestaande begeleidingen doet u dit **voor eind juni 2019**. Voor de nieuwe aanvragen dient dit te gebeuren **voor 1 oktober 2019**.*

Aanvulling 2: Binnen regio Oost-Brabant wordt de ondersteuning voor leerlingen met een **(G)Verslag type 2** georganiseerd binnen het ondersteuningsnetwerk Oost-Brabant.



*Deze leerlingen worden door de gewone school aangemeld bij het zorgloket van het ONWOB EN via het softwarepakket van uw school geeft u aan met welke school buitengewoon onderwijs (zie folder bijlage 2) u voor deze leerlingen samenwerkt. Voor **deelteam Leuven** is dat buitengewoon basis- of secundair onderwijs **Ter Bank**, voor deelteam **Diest-Hoegaarden-Zoutleeuw** is dit buitengewoon basis- of secundair onderwijs **De Bremberg**. Dit wordt dan vanuit het softwarepakket van uw school, via Discimus, doorgestuurd naar het departement Onderwijs (AGODI).
Voor de bestaande begeleidingen doet u dit **voor eind juni 2019**. Voor de nieuwe aanvragen dient dit te gebeuren **voor 1 oktober 2019**.*



Door de nieuwe regelgeving van de kleine types is **de open end financiering** gekoppeld aan het rechtstreeks doorgeven van de leerling aan de school voor buitengewoon onderwijs via Discimus.

Aanvulling 3: Aan de linkerkant van het stroomdiagram vindt u de informatie over het aanmelden van leerlingen met een (G)Verslag en ondersteuningsnood **type basisaanbod, type 3 en type 9 (voor type 2 zie aanvulling 2)** bij het Ondersteuningsnetwerk Oost-Brabant (ONWOB).

De leerlingen die voldoen aan de beide voorwaarden (ondersteuning ONWOB in 2018- 2019 én leerling blijft in dezelfde school) en waarbij het zorgteam aangeeft dat er een prioritaire zorgvraag is voor schooljaar 2019-2020, worden opgelijst op de [Google forms 'verderzetting ondersteuning door ONWOB'](#) tegen uiterlijk **3 juli 2019**.

Voor de andere leerlingen met (G)Verslag type basisaanbod, type 3 en type 9 met een ondersteuningsnood gebruikt u het individueel aanmeldingsformulier (bijlage 4) dat u bezorgt aan het zorgloket van het ONWOB via onw.oostbrabant@gmail.com

Het individueel aanmeldingsformulier vindt u ook op onze website www.onwob.be

De ondersteuning van leerlingen met een (G)Verslag type 7 STOS*

Vanaf september 2019 wordt de ondersteuning van leerlingen met een (G)Verslag type 7 STOS opnieuw georganiseerd vanuit een ondersteuningsteam type 7.

Door deze aanpassing in de regelgeving was het noodzakelijk om een aantal werkafspraken tussen de ondersteuningsnetwerken (ONW) en ondersteuningsteams (OT) te maken. We vinden het namelijk belangrijk om een vlotte opstart en warme overdracht voor deze leerlingen te realiseren.

In bijlage 4 vindt u een visuele weergave van deze afspraken.

Welke leerlingen worden aangemeld bij het loket van ondersteuningsteam type 7 (zie folder bijlage 2)?

- nieuwe aanmeldingen (G)Verslag type 7 STOS
- leerlingen met (G)Verslag type 7 STOS die veranderen van kleuter naar lager en van lager naar secundair onderwijs
- leerlingen met (G)Verslag type 7 STOS die van school veranderen
- leerlingen met (G)Verslag type 7 STOS met een complexe problematiek

De andere leerlingen met (G)Verslag type 7 STOS kunnen gecontinueerd worden door ONWOB tenzij de school, de ouders (en CLB) hier na overleg anders over beslissen en bij een ondersteuningsteam type 7 willen aanmelden. We kunnen binnen het ONWOB echter niet garanderen dat dezelfde ondersteuner deze begeleiding kan opnemen. Het ONWOB zorgt samen met de school gewoon onderwijs in elke situatie voor een warme overdracht.



Wanneer er gekozen wordt voor continuering door het ONWOB worden deze leerlingen aangemeld bij het ONWOB via de google forms "verderzetting ondersteuning door ONWOB" [EN](#) via het softwarepakket van uw school duidt u voor een leerling basisonderwijs BuBaO Ten Desselaer (inst.nr. 25932) aan voor regio Leuven en voor de regio Diest-Hoegaarden- Zoutleeuw BuBaO De Bremberg (inst.nr. 26005). Voor een leerling secundair vindt u BuSO Ter Bank (inst.nr. 27731) aan voor regio Leuven en BuSO Mariadal (inst.nr. 27805) voor regio Diest-Hoegaarden-Zoutleeuw.



De keuze van de school voor buitengewoon onderwijs die de ondersteuning zal bieden, gebeurt in overleg met de school, ouders/leerling en CLB. De school tracht tot een consensus te komen. Indien dit niet lukt, is de stem van de ouders doorslaggevend (cfr. omzendbrief NO/2017/02).

Berekening van de omkadering per miniteam

De middelen die ons werden toegekend voor schooljaar 2019-2020 zijn ongeveer gelijk aan de middelen van vorig schooljaar. Het te besteden middelenpakket is ontoereikend voor het aantal op te nemen begeleidingen. Net zoals vorig schooljaar kiezen we voor een billijke verdeling van de ondersteuningsmiddelen over de scholen. Per miniteam wordt dan ook opnieuw 'een pakket aan ondersteuningstijd' berekend. Bij de berekening van dit 'pakket ondersteuningstijd per miniteam' gebruiken we de volgende parameters:

- het totale leerlingenaantal (70%)
- het totaal aantal opgenomen ondersteuningstijden door ONWOB in 2018-2019 en het aantal leerlingen met een individueel aangepast curriculum (IAC) (30%)

De berekening per miniteam is een **richtgetal**.

De school zal in overleg met ouders, CLB en de ondersteuner het ondersteuningsaanbod bespreken en de ondersteuningsvragen prioriteren.

Tot slot...

...willen we jullie er aan herinneren dat er aangemeld wordt met een door ouders ondertekend gemotiveerd verslag. Indien ouders dit niet wensen te ondertekenen, kan de school enkel teamgerichte ondersteuning aanvragen.

... willen we jullie graag nog verwijzen naar onze **korte digitale bevraging** rond de kwaliteit van de samenwerking met het ONWOB. Deze verstuurd we eerder deze week. We kijken uit naar jullie reacties (graag tegen 7 juni 2019).

...het voelt misschien nog veraf, maar toch willen we jullie alvast een heel deugddoende vakantie toewensen vol rust en nieuwe inspiratie.

Wij kijken uit naar het verder uitbouwen van het co-creatief partnerschap en hopen jullie volgend schooljaar ook te kunnen verwelkomen op onze denktanken. Jullie vinden de data in de banner van deze nieuwsbrief.

Alvast hartelijk dank voor de samenwerking dit schooljaar!

De coördinatoren van het ondersteuningsnetwerk Oost-Brabant



Vragen?

CONTACTGEGEVENS ZORGLOKET

0470/11 13 54

onw.oostbrabant@gmail.com

www.onwob.be

CONTACTGEGEVENS REGIOTEAMS

Coördinatoren:

Leuven

0470/11 13 65

Sigrid Vangoidsenhoven

svangoidsenhoven.onwob@gmail.com

Eveline Billen

ebillen.onwob@gmail.com

Kobie Knevels

kknevels.onwob@gmail.com

Diest/Hoegaarden/Zoutleeuw

Karolien Sneyers

ksneyers.onwob@gmail.com

0472/50 14 48

Leslie Lambrechts

llambrechts.onwob@gmail.com

0472/79 31 75

Competentiebegeleiders:

Stéphanie Van Eyen

Stephanie.vaneyen@katholiekonderwijs.vlaanderen

katholiekonderwijs.vlaanderen

Katleen Gillard

Katleen.gillard@katholiekonderwijs.vlaanderen

katholiekonderwijs.vlaanderen